Dunkerque Grand Littoral
COMMUNAUTE URBAINE

A

VILLE DE GRANDE-SYNTHE

Section AA

Secteur Auchan - Route Départementale n°601
(Ancienne Route Nationale n°1)

Projet de Gare de correspondance Ouest

ETAT PARCELLAIRE
(Etabli sur fond de plan cadastral)

SANS ECHELLE

Cabinet BOGAERT & Associés
Géomètres Experts

Siège social: TECHNOPARC FUTURA, rue de l'université, 62411 BETHUNE — tel : 03. 21. 57. 30. 54 / fax : 03. 21. 68. 19. 69.

Agence: Successeur du cabinet DUFLOS, 6 rue Saint-Louis, 62190 LILLERS — tel : 03. 21. 61. 02. 33 / fax : 03. 21. 64. 81. 63.

Agence: Successeur du cabinet MARCHYLLIE, 52, rue Henri Tempere, 59140 DUNKERQUE — tel : 03. 28. 66. 16. 79 / fax : 03. 28. 66. 18. 71. / Email : bcis.geometre@cabinetbogaert.fr

Dressé à Dunkerque le 05 Novembre 2015
Dessiné par S. CARTON

Modifications	Date
Nouveau projet	12/11/2015
Changement d'emprise	17/11/2015

N° 15551-01

NOTA : les contenances indiquées sur le plan ci-contre sont issues de déterminations graphiques à l'appui du cadastre numérisé et sont donc strictement indicatives.

ETAT PARCELLAIRE

Propriétaire selon le Serveur Professionnel de Données Cadastrales	N° indice	Parcelle ou partie de parcelle impactée par le projet		Surplus		Totaux
AUCHAN FRANCE	1	AA 126	01 a 75 ca			01 a 75 ca
	2	AA 132	00 a 26 ca			00 a 26 ca
	3	AA 136 projet	06 a 02 ca	AA 136 surplus	02 a 16 ca	08 a 18 ca
	4	AA 141 projet	29 a 55 ca	AA 141 surplus	2 ha 39 a 57 ca	2 ha 69 a 12 ca
TOTAUX		Projet	37 a 58 ca	Surplus	2 ha 41 a 73 ca	2 ha 79 a 31 ca

LEGENDE

- Adaptation cadastrale
- Position d'un bâtiment d'après plan cadastral
- AA 136 (8 a 18 ca) — Désignation cadastrale (et contenance)
- Parcelle ou partie de parcelle dans l'emprise du projet

En bleu : projet communiqué par la C.U.D

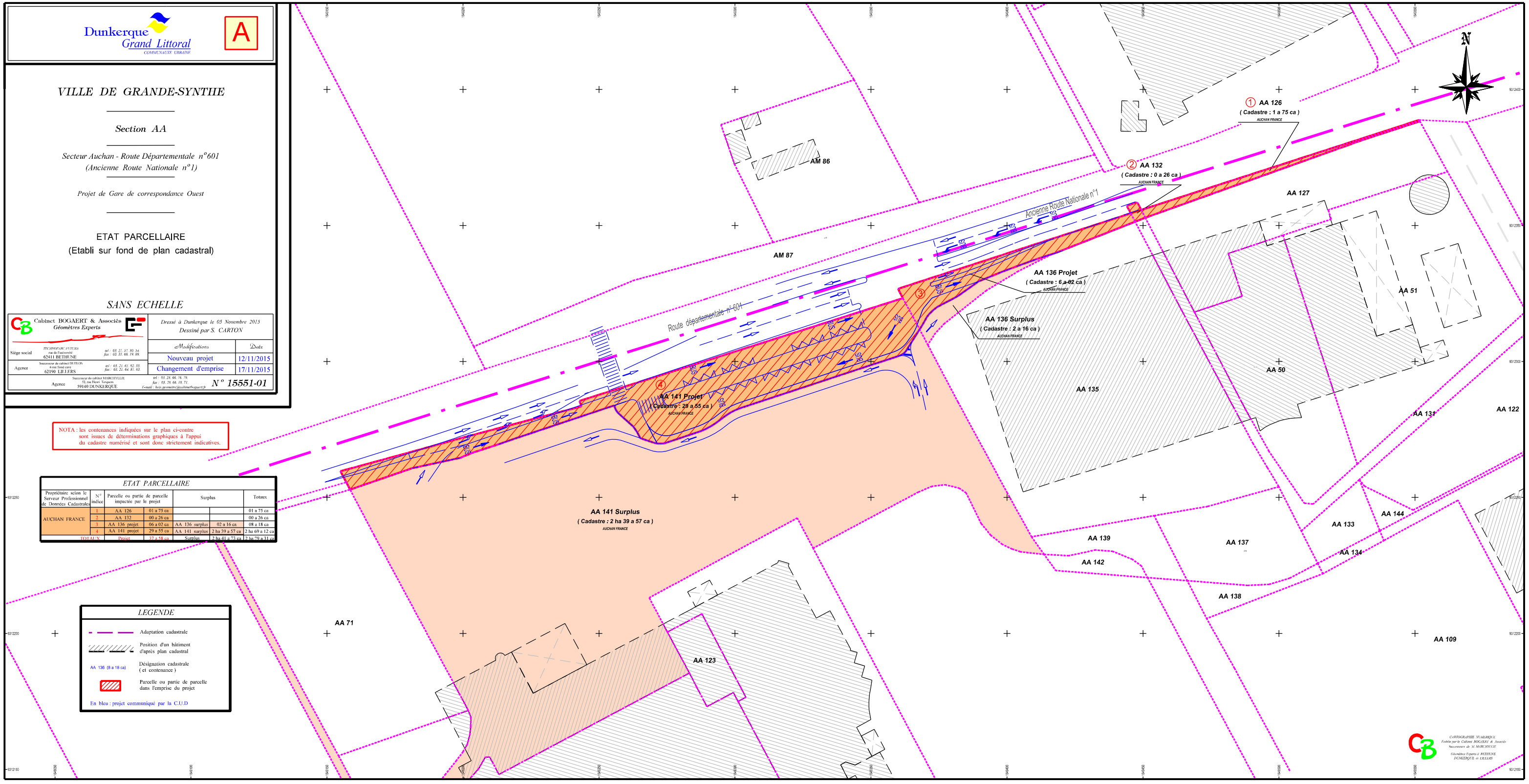

CARTOGRAPHIE NUMERIQUE
Établie par le Cabinet BOGAERT & Associés
Successeurs de M. MARCHYLLIE
Géomètres Experts à BETHUNE
DUNKERQUE et LILLERS